

Organisatorisches

Kursverlauf

Die Weiterbildung umfasst einen theoretischen Unterricht von mindestens 200 Stunden à 45 Minuten, der in einwöchigen Unterrichtsblöcken stattfindet.

Darüber hinaus sind 24 Stunden für Selbststudium und Vorbereitungszeit auf die Prüfungen und die Hausarbeit eingeplant. Hinzu kommen die Klausur und das Abschlusskolloquium.

Kurstermine

- 06.11.2023 – 10.11.2023
- 04.12.2023 – 08.12.2023
- 15.01.2024 – 19.01.2024
- 12.02.2024 – 16.02.2024
- 11.03.2024 – 15.03.2024
- 15.04.2024 – 19.04.2024

Kosten

2.100,00 EUR zzgl. 80,00 EUR Prüfungs- und Zertifikatsgebühr.

Veranstaltungsorte

Die Weiterbildung erfolgt auf der von der DSG zertifizierten Überregionalen Comprehensive Stroke Unit am Krankenhaus Martha-Maria Halle-Dölau in Kooperation mit der Christlichen Akademie für Gesundheits- und Pflegeberufe Halle.

Ansprechpartner der Weiterbildung

Ärztliche Leitung:

Dr. med. Andrea Kraft

Oberärztin der Klinik für Neurologie
Leiterin der Comprehensive Stroke Unit
Krankenhaus Martha-Maria Halle-Dölau
Röntgenstraße 1

06120 Halle (Saale)

Telefon: (0345) 559-1126

E-Mail: andrea.kraft@martha-maria.de

Pflegerische Leitung:

Michael Schmidt

Stroke Nurse an der Klinik für Neurologie am
Krankenhaus Martha-Maria Halle-Dölau

Kurskoordination:

Bettina Weise

Dipl. Medizinpädagogin an der Christlichen
Akademie für Gesundheits- und Pflegeberufe

Anmeldung

Die Anmeldung kann erfolgen durch:

Post: Christliche Akademie für
Gesundheits- und Pflegeberufe Halle
gGmbH, Fährstraße 6, 06114 Halle

E-Mail: anmeldung@cagp.de

Online: www.cagp.de

SPEZIELLE PFLEGE AUF STROKE UNITS / STROKE NURSE

QUALIFIKATIONSLEHRGANG

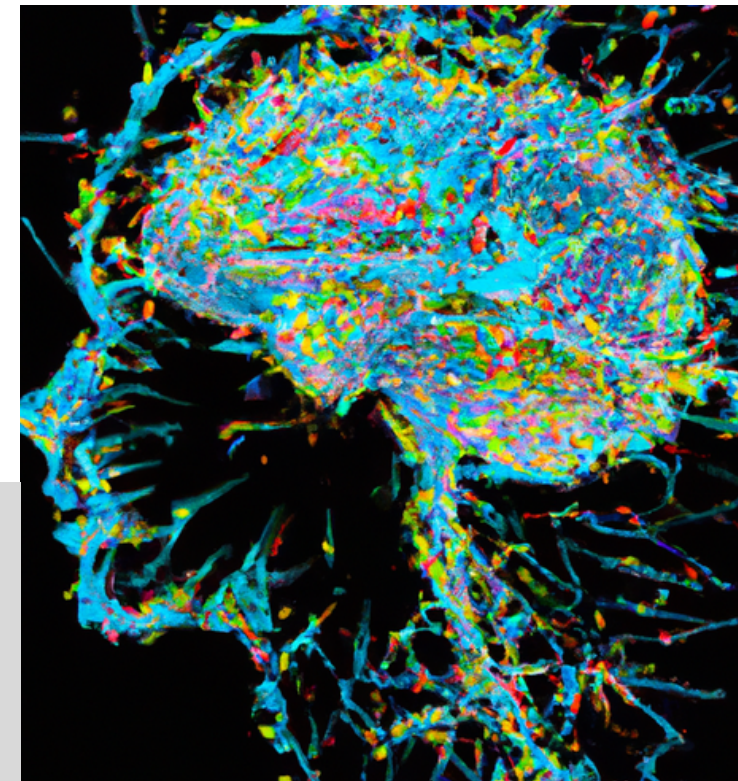

Spezielle Pflege auf Stroke Units

In Deutschland erleiden jährlich rund 270.000 Menschen einen akuten Schlaganfall.

Der Behandlungserfolg in der Akutphase hängt maßgeblich vom interdisziplinären Zusammenspiel verschiedener Berufsgruppen ab. Pflegende auf der Stroke Unit übernehmen eine tragende Rolle als Multiplikatoren des multi-professionellen Behandlungsteams und sind wichtige Ansprechpartner für die Betroffenen und ihre Angehörigen.

Dieser von der Deutschen Schlaganfall-Gesellschaft (DSG) zertifizierte Qualifikationslehrgang richtet sich an Pflegende, die bereits auf einer Stroke Unit tätig sind oder zukünftig sein werden.

Inhaltliche Schwerpunkte

In der Weiterbildung erwerben die Teilnehmenden ein umfassendes Wissen zur Pathophysiologie des Schlaganfalls, zu medizinischen Grundlagen und zu therapeutischen Maßnahmen. Darüber hinaus werden spezielle Konzepte und Fertigkeiten zur Versorgung von Patienten mit Schlaganfall sowie zur Kommunikation vermittelt.

Kursinhalte

Medizinische Schwerpunkte:

- Anatomie, Physiologie, Epidemiologie
- Klinische Syndrome und Differenzialdiagnosen
- Risikofaktoren
- Akuttherapie
- Apparative Diagnostik, EKG-Kurs
- Prävention und Behandlung von Komplikationen
- Sekundärprophylaxe
- Neuropsychologische Aspekte

Pflegerische Schwerpunkte:

- Überwachungsparameter und Scoring
- Pflegeprozess, Pflegemodelle, Pflegediagnosen, Pflegeplanung
- Grundlagen der Physiotherapie, Ergotherapie, Logopädie
- Ernährungsmanagement
- Kommunikation

Sicherung der Versorgungsqualität:

- Qualitäts- und Risikomanagement
- Zertifizierungsprozess von Stroke Units
- Abrechnungsrelevante Aspekte

Schlaganfallversorgung jenseits der Stroke Unit:

- Entlassungsmanagement
- Neurologische Frührehabilitation
- Nachsorge

Therapeutische Pflegekonzepte:

- Basale Stimulation / Grundkurs
- Kinästhetik / Grundkurs
- Bobath / Grundlagen

Teilnahmevoraussetzungen

- ✓ Erlaubnis zur Führung der Berufsbezeichnung:
 - Gesundheits- und Krankenpfleger/-in
 - Gesundheits- und Kinderkrankenpfleger/-in
- ✓ Erlaubnis zum Führen der Berufsbezeichnung Altenpfleger/-in sowie mindestens zweimonatige Berufspraxis auf einer Stroke Unit
- ✓ Nachweis über die Tätigkeit auf einer zertifizierten Stroke Unit oder eines mind. einwöchigen Praktikums in diesem Bereich (kann auch während der Weiterbildung am KH Martha-Maria absolviert werden)
- ✓ Einverständnis des Arbeitgebers